

# 北嶺祭

30th

LOVE

愛 ♥ 北嶺 forever



表は冊子で裏は1枚にひろがった全体図です。

30<sup>th</sup>

# 体育館企画

## 7月25日 (土)

体育館ステージ	バンド	生徒 食品 バザー	父母 食品 バザー	生徒 フリマ	父母 物品 バザー
開祭式 (9:20~9:50)	10:00				
映画 (10:10~11:00)		10:30	10:30		10:30
中学生カラオケ (11:30~12:20)	2階音楽室	1階4年生教室&玄関前ロータリー	1階生物室&二十周年記念ホール	11:00	1階第2会議室
お笑い (12:40~13:40)					
高校生カラオケ (予選) (14:00~15:30)				14:00	
	15:00	15:00	15:00		15:00

各企画の詳細などはインフォメーションなどに置いてある配布物などをご覧ください。

## 7月26日(日)

体育館ステージ	M Fes	生徒 食品 バザー	父母 食品 バザー	生徒 フリマ
		9:30	9:30	
スポーツマン (9:20~10:20)	10:00	1階4年生教室&玄関前ロータリー	1階生物室&二十周年記念ホール	
クイズ (10:50~11:30)	2階音楽室			11:00
高校生カラオケ(決勝) (12:00~13:20)	12:00			2階ロビー
パフォーマンス (13:40~14:50)		14:00	14:30	14:00
閉祭式 (15:00~15:30)				

30<sup>th</sup>

## 北嶺祭をさらに 楽しむためのミニガイド

**(特に初めて来た方は必見！)**

### ・うちわ・タオルは必須！

北嶺祭はとにかく熱い！暑い！そんな時には販売企画で販売しているうちわやタオルがあると大変便利です。販売は1階生徒玄関前のインフォメーションセンターの横で行っています。

### ・まず食券を買うべし！

北嶺祭の食品の販売はすべて先に食券を買い、それを商品と引き換える制度となっています。現金では購入できません。列に並んで、いざ買おうとしたときに買えないなんていうことのないようにお気を付け下さい。なお、ジュースの外での販売は現金でのお支払いです。

### ・Hokurei Pressも必見！

北嶺祭のお供にはこのパンフレットのほかに、新聞局が発行している「Hokurei Press」が一緒にあるとさらに北嶺祭を満喫するのにとても便利です。北嶺祭の最新情報がリアルタイムで見れちゃうんです！「Hokurei Press」は3階の新聞局展示、または1階インフォメーションセンターで配布しています。ぜひご覧ください！

**これで北嶺祭がさらに楽しめること間違いなしです！**

**それでは、行ってらっしゃいませ！**

## 諸注意

- ・ **校舎内は土足厳禁です。**  
玄関にてお配りしているスリッパをご利用ください。
- ・ **体育館への飲食物の持ち込みは禁止です。**  
お持ちの場合は、体育館入口の実行委員にお預けください。
- ・ **体育館の機材にご注意ください。**  
床に引いてあるケーブルなどを踏まないようにお気を付け下さい。
- ・ **ごみの分別にご協力ください。**  
種類に応じたゴミ箱を設置しています。表示や美化委員の指示に従い分別にご協力ください。

### 困ったときは……

1階にインフォメーションセンターがございます。落し物や各種お問い合わせはこちらへお越しください。

## アクセス

### 無料シャトルバス

福住駅→学校

7月25日(土) 9:45 12:45

7月26日(日) 9:15

学校→福住駅

7月25日(土) 12:15 16:10

7月26日(日) 15:10

※この他にアンデルセン福祉村1丁目と福住駅間の有料の路線バスがあります。また、本校生徒が登下校するためのスクールバスには一般の方々は乗ることができません。

30<sup>th</sup>

# スタンプラリー



1年1組



1年2組



1年3組



1年4組



2年1組

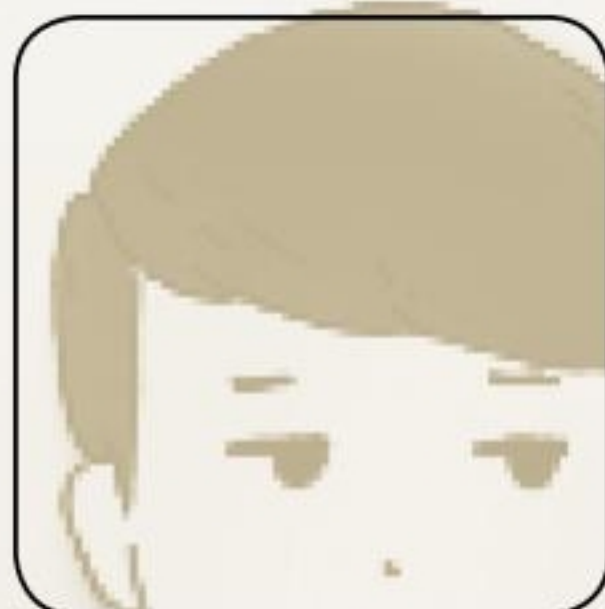

2年2組



2年3組

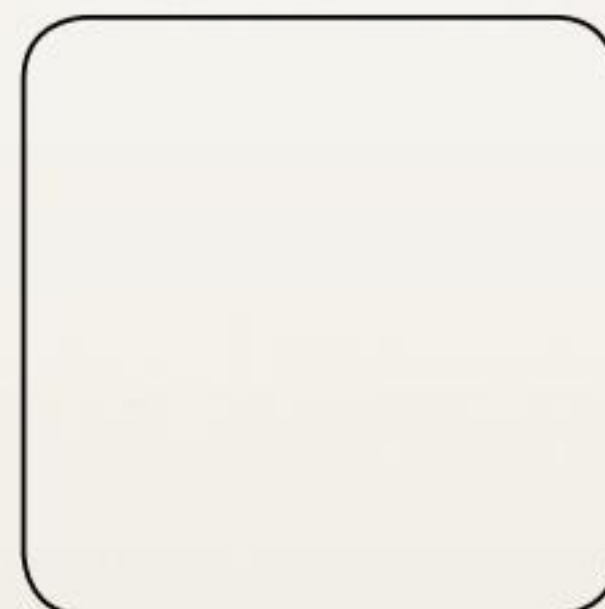

3年1組



3年2組



3年3組



写真部



囲碁将棋部



新聞局



数楽部



ディベート部



それぞれの展示会場でスタンプを集めて、  
3階抽選会場へ来てください。

30<sup>th</sup>

# 父母バザー

## ★食品バザー

- ◎とり天丼
- ◎ザンタレ丼
- ◎おにぎり (鮭、豚カルビ、おかか、昆布)
- ◎ミックスサンド
- ◎てりやきチキンバーガー
- ◎ホットドッグ
- ◎マフィン (ベーコン&エッグ)
- ◎塩バターパン
- ◎キーマカレーパン
- ◎チュロス (ハーフサイズ)



さあ食べ!



## 1階 階段横で引き換え

25日 11:00~14:30まで  
26日 11:00~14:00まで



## ★北嶺カフェ (スイーツ現金販売)

## ★北嶺マルシェ (チケット交換&現金販売)

ホワイエ 25日10:30~ 26日10:00~

- ◎コーヒー (HOT & ICE)
- ◎クッキー・マフィン・シフォンケーキ  
ドーナツ・ベーグルなど美味しいスイーツを  
ご用意しています。



- ◎北嶺どらやき
- ◎北嶺せんべい



## ★野外テント (現金販売) 11:00~完売まで

- ◎炭焼きステーキ、ハッシュドポテト (25日)
- ◎いか焼き、ハッシュドポテト (26日)



## ※お願い

食品バザー商品は  
持ち帰らずに校内で  
お召し上がりください!

## ★物品バザー (1階第2会議室)

25日 (土) 10:30~15:00 26日 (日) 9:30~完売まで

## ★北嶺グッズ販売 (1階会談横)

25日 (土) 10:30~15:00 26日 (日) 9:30~14:30

北嶺Tシャツ、運動着バッグ、シューズバッグなど

今年はシャーペン、ボールペン、クリアファイルが新登場

**年に一度の販売**ですので、この機会に是非お買い求め下さい♪

掘り出し物がたくさん♪



30<sup>th</sup>

# 校長先生より

## 「第30回北嶺祭」

北嶺中・高等学校 校長 谷地田 穰

暑い夏がやってきました。卒業生にとって北嶺生活2000日の中で一番の思い出となっているものの一つが北嶺祭です。今年は第30回の記念すべき祭です。君達一人ひとりにとって生涯忘れることのできない思い出深い「男祭り」を仲間と知恵と体力、気力を出し合って作り上げてください。

30<sup>th</sup>

# 実行委員長より

## 「30<sup>th</sup> anniversary」

北嶺祭実行委員長 齋藤 環汰

今年も北嶺祭の季節がやってきた。第30回目となる今年の北嶺祭のテーマは、「愛♡北嶺 forever」。今まで北嶺は多くの“愛”によって支えられ、その歴史を重ねてきた。この北嶺祭はその“愛”の結晶である。

“愛”がある限り、北嶺は輝き続けるのだ。そう、永遠に…。



# 中学生展示

今年はそれぞれの年をテーマにして、中学生が展示を行っています。

- |             |             |             |
|-------------|-------------|-------------|
| 1-1 [2010年] | 2-1 [1988年] | 3-1 [1995年] |
| 1-2 [2011年] | 2-2 [2003年] | 3-2 [2001年] |
| 1-3 [1985年] | 2-3 [2011年] | 3-3 [2012年] |
| 1-4 [1997年] |             |             |



## 受験者個別相談会 &ほくれいキッズくらぶ引換所

入学に際しての本校の説明をお聞きになりたい方や「ほくれいキッズくらぶ」会員の方はこちらにお越しください。

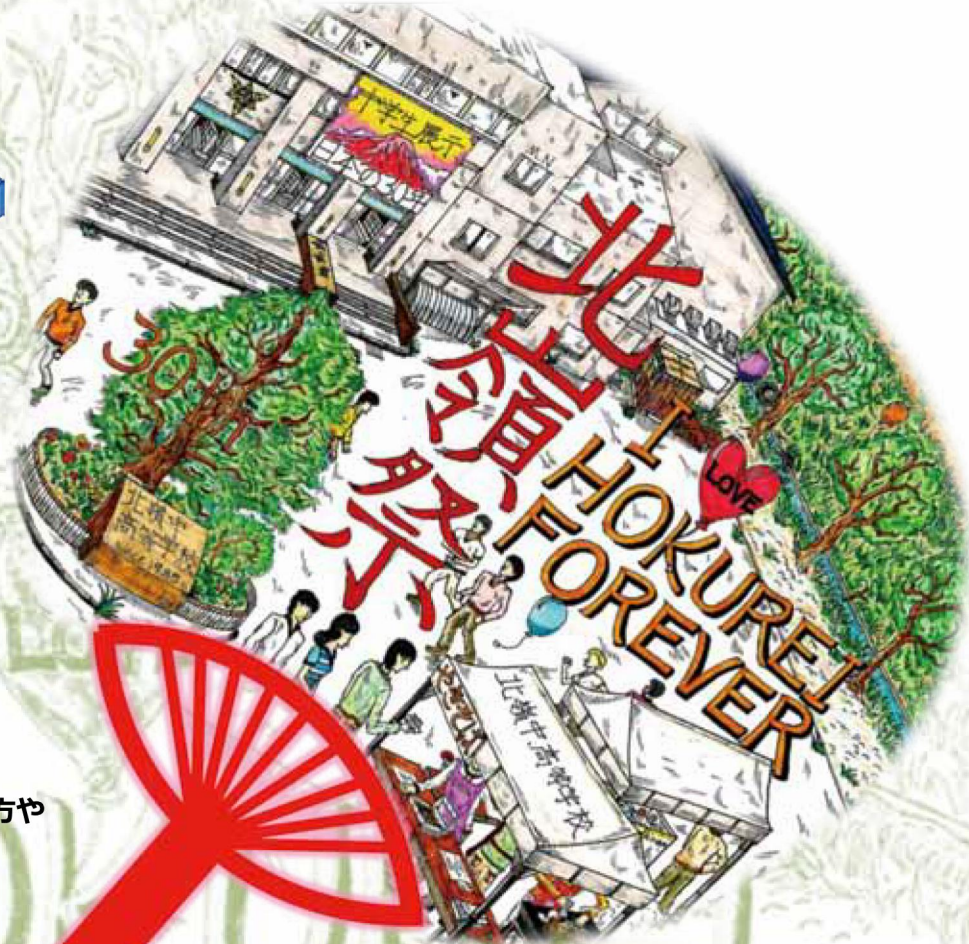

## クラブ展示

- |    |                      |    |              |
|----|----------------------|----|--------------|
| 1階 | 科学部 (25日のみ)<br>英語展示  | 3階 | 囲碁将棋部<br>写真部 |
| 2階 | 数楽部<br>卓球部<br>ディベート部 |    | 新聞局<br>書道展示  |



## 屋内高校生バザー



26日(日)  
4-3 [アイスパフェ]  
43アイスクリーム

父母食品バザー  
チケット売り場  
父母食品バザーの商品はこちらでチケットを購入してください。

生徒バザー  
チケット売り場  
屋外バザーの商品はこちらでチケットを購入してください。

インフォメーションセンター  
お困りのことがあれば、こちらにお越しください。

## 屋外高校生バザー

- |             |                |
|-------------|----------------|
| 25日(土)      | 26日(日)         |
| 5-1 [かき氷]   | 4-1 [フランクフルト]  |
| 5-2 [お好み焼き] | 4-2 [焼きそば]     |
| 6-2 [焼きそば]  | 5-3 [お好み焼き]    |
| 6-3 [串焼き]   | 6-1 [串焼き]      |
| 男の霧氷        | 一本満足フルト        |
| オコノミ・エッジ    | ご注文は焼きそばですか?   |
| みきそば        | 清水パパの美味しいお好み焼き |
| セ串一         | 北の串から          |
- 屋外ではこの他に、飲み物や父母食品バザーもごさいます。